

**Referencia:** PSIAES02  
**Tipo inmueble:** Piso  
**Operación:** Venta  
**Precio:** **750.000 €**  
**Estado:** Buen estado

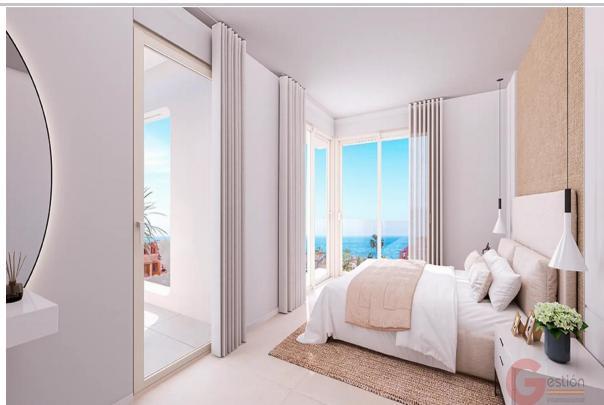

**Planta:** 1  
**Población:** Estepona  
**Provincia:** Málaga  
**Cod. postal:** 29680  
**Zona:** buenas noches



|                                       |                       |                                  |
|---------------------------------------|-----------------------|----------------------------------|
| <b>M<sup>2</sup> construidos:</b> 114 | <b>Garajes:</b> 1     | <b>M<sup>2</sup> terraza:</b> 60 |
| <b>Terraza(s):</b> 1                  | <b>Dormitorios:</b> 2 | <b>Baños:</b> 2                  |
| <b>Exterior/Interior:</b> exterior    |                       |                                  |

---

**Descripción:**

¿BUSCA UNA VIVIENDA EN LA PLAYA?

Esta vivienda se encuentra a tan solo 1 minuto de la playa

El equilibrio perfecto entre ciudad, mar y diseño, rodeado de servicios, zonas verdes y una conexión directa con lo mejor de la ciudad.

Apartamento con 2 amplios dormitorios, 2 baños, y una espectacular terraza de 60 metros en la que disfrutar el clima que nos regala la Costa del Sol, pero eso no es todo porque viene con garaje y trastero.

Ubicación inmejorable: A solo 500 metros de la playa, con supermercados, colegios, restaurantes y transporte público al alcance de la mano. Perfectamente conectado con Marbella, Málaga y el aeropuerto, combina el dinamismo urbano con la tranquilidad de vivir junto al mar.

Vivienda disponible, reserve ya!!!

Si desea recibir más información acerca de esta promoción o concertar una visita, no dude en contactar con los agentes de Gestión Internacional.

Si desea recibir más información acerca de esta propiedad o concertar una visita, no dude en contactar con los agentes de Gestión Internacional. Puede contactar por email: [info@gestioninternacional.com](mailto:info@gestioninternacional.com), por teléfono: Español/Français+34 684031687, Inglés +34 623045673 o directamente en nuestra oficina situada justo a la entrada de la Urbanización Monte de los Almendros

---