

**Referencia:** PSILMVRPPR  
**Tipo inmueble:** Piso  
**Operación:** Venta  
**Precio:** **564.000 €**  
**Estado:** Buen estado

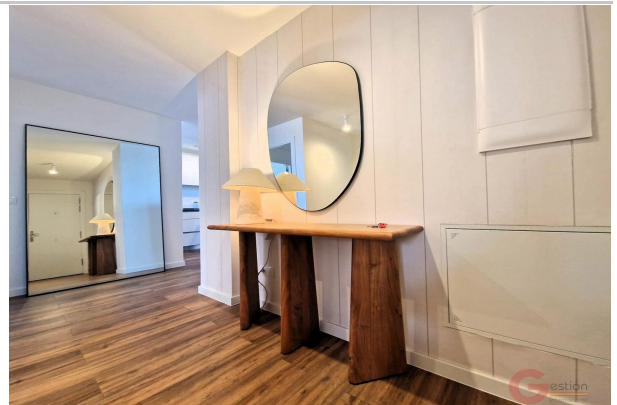

**Planta:** 2  
**Población:** Estepona  
**Provincia:** Málaga  
**Cod. postal:** 29680  
**Zona:** Valle Romano

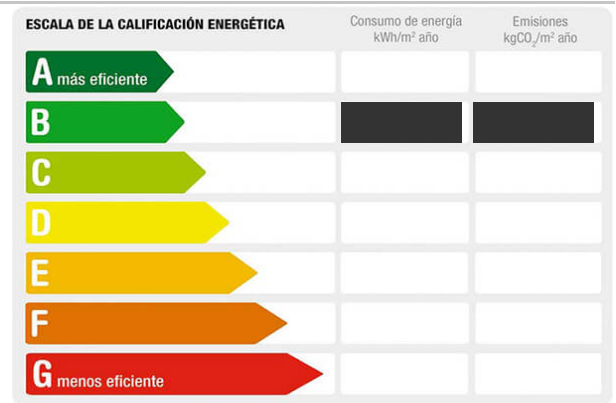

<b>M<sup>2</sup> construidos:</b> 118	<b>útiles:</b> 98	<b>Garajes:</b> 1
<b>M<sup>2</sup> terraza:</b> 33	<b>Terraza(s):</b> 1	<b>Dormitorios:</b> 4
<b>Baños:</b> 2	<b>Exterior/Interior:</b> exterior	

**Descripción:**

¿BUSCA UN PISO EN ESPETONA?

Este esta listo para entrar!!!

Se encuentra en un complejo en un entorno idílico con unas vistas espectaculares al mar y al paraje natural Los Reales de Sierra Bermeja.

Situado en uno de los núcleos mas importantes de la Costa del Sol apoco minutos de la playa y muy cerca del campo de Golf Valle Romano Golf y Resort.

A 20 minutos de Marbella y 45 minutos del Aeropuerto de Málaga, muy bien comunicado.

Esta vivienda dispone de 94 metros construidos, 2 amplios dormitorios, 2 baños completos, cocina concepto abierto al salón que da paso a la hermosa terraza con vistas laterales al mar.

También dispone de garaje y trastero y se vende totalmente amueblado. Se encuentra en una urbanización con piscina, gimnasio, zona de co-working, zona de fitness y ocio, club social, zonas de juego infantil y zonas verdes.

Disponemos de video de esta vivienda, no dude en pedirnoslo.

Si desea recibir más información acerca de esta propiedad o concertar una visita, no dude en contactar con los agentes de Gestión Internacional. Puede contactar por email: info@gestioninternacional.com, por teléfono: Español+34 673831092/Français+34 684031687