

**Referencia:** L621  
**Tipo inmueble:** Piso  
**Operación:** Venta  
**Precio:** **177.000 €**  
**Estado:** Reformado

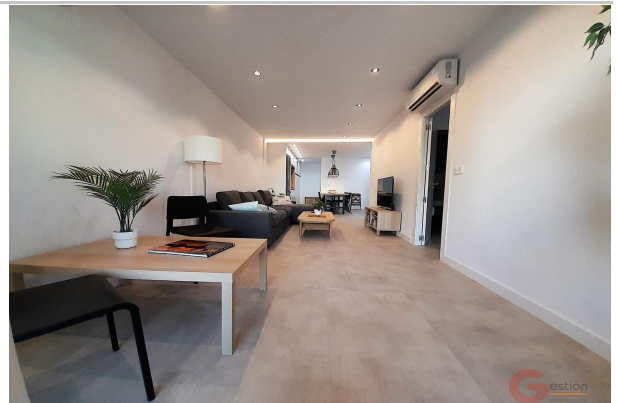

**Planta:** 2  
**Población:** Motril  
**Provincia:** Granada  
**Cod. postal:** 18613  
**Zona:** Varadero



**M<sup>2</sup> construidos:** 100      **M<sup>2</sup> terraza:** 5      **Terraza(s):** 1  
**Dormitorios:** 4      **Orientación:** sur      **Baños:** 2

**Descripción:**

**NO SE PIERDAN ESTE MARAVILLOSO PISO!!!**

Se vende espectacular piso en 1º línea del Puerto de Motril.

El piso se encuentra totalmente reformado a capricho. Dispone de 100 metros, 4 dormitorios, 2 baños completos, cocina concepto abierto al salón con terraza con vistas frontales al mar.

Se encuentra en la mejor zona del Puerto, donde podrá encontrar todo tipo de negocios a mano.

Si desea recibir más información acerca de esta propiedad o concertar una visita, no dude en contactar con los agentes de Gestión Internacional. Puede contactar por email: info@gestioninternacional.com, por teléfono: Español+34 673831092/Français+34 684031687, o directamente en nuestra oficina situada justo a la entrada de la Urbanización Monte de los Almendros.