



673.850.925

673.831.092

Gestión Internacional

Ctra. de Málaga, Km,1
La Caleta-Salobreña

phone: 673850925

phone 2: 673831092

e-mail: info@gestioninternacional.com

reference: X9113

property type: house

sale/rent: for sale

price: 110.000 €

condition: Buen estado

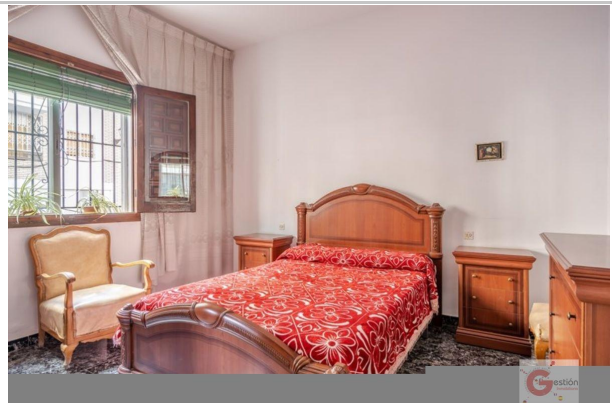

address:

Nº: floor: 0

town: Salobreña

province: Granada

postal code: 18680

zone: Centro

ESCALA DE LA CALIFICACIÓN ENERGÉTICA	Consumo de energía kWh/m ² año	Emisiones kgCO ₂ /m ² año
A más eficiente		
B		
C		
D		
E		
F		
G menos eficiente		

sqm built: 109
living area: 90
plot sq.meters: 0
sqm terrace: 90
bedrooms: 2
bathrooms: 1
toilets: 0
cupboards: 0

lift: no
pool: no
garages: 1
terraces: 1
storage room: no
garden: no
courtyard: no
furnished: no

floor:
air conditioner:
hot water:
fuel:
orientation:
antiquity: 1965
outward/inward:
community fees/month: 0

description:

En pleno centro de Salobreña a un paso de comercios y demás servicios se encuentra esta casa de una sola planta con 2 amplios dormitorios, salón, baño y cocina independiente con patio desde donde se sube a la enorme terraza. Salobreña es un pueblo costero perteneciente a la Costa Tropical de Granada. Coronado por su Castillo Árabe del siglo V, goza de una ubicación inmejorable. Se encuentra a unos 35 minutos de Granada, la ciudad de la Alhambra y a tan sólo 1 hora del Parque Natural de Sierra Nevada donde podrás disfrutar de los mejores deportes de nieve a la vez que disfrutas del buen clima. Pero eso no es todo, este pueblo está a tan sólo 1 hora y media del Aeropuerto Internacional de Málaga. Con una gastronomía exquisita y playas tranquilas y bonitas este pueblo puede ser tu mejor opción.

Si desea recibir más información acerca de esta propiedad o concertar una visita, no dude en contactar con los agentes de Gestión Internacional. Puede contactar por email: info@gestioninternacional.com, por teléfono: +34 673850925/ +34 673831092, por Skype (nombre de usuario: Gestión Internacional) o directamente en nuestra oficina situada justo a la entrada de la Urbanización Monte de los Almendros.