

Referencia: **L103**

Tipo inmueble: Local

Operación: Venta

Precio: **600.000 €**

Estado: Buen estado

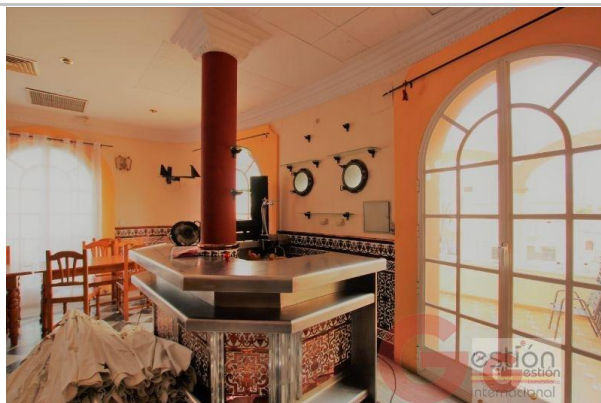

Población: Motril

Provincia: Granada

Cod. postal: 18613

Zona: Santa Adela



M² construidos: 700 **Estancias:** 3

Descripción:

Se vende restaurante en la playa de Motril.

Motril es un pueblo costero perteneciente a la Costa Tropical de Granada que goza de una ubicación inmejorable. Se encuentra a unos 35 minutos de Granada, la ciudad de la Alhambra y a tan sólo 1 hora del Parque Natural de Sierra Nevada donde podrás disfrutar de los mejores deportes de nieve a la vez que disfrutas del buen clima. Está a tan sólo 1 hora y media del Aeropuerto Internacional de Málaga. Con una gastronomía exquisita y playas tranquilas y bonitas este pueblo puede ser tu mejor opción.

El hotel tiene 230 metros de solar y esta distribuido en 3 plantas.

La planta baja dispone de bar, cocina, almacén, salón, y aseos.

La primera planta consta de 2 comedores con acceso directo al la cocina, terrazas y aseos.

La segunda planta es un apartamento amplio para poder conciliar la vida laboral con la privada.

el apartamento dispone de cocina concepto abierto al salón, 4 dormitorios, 1 baño completo, y patio que accede a una hermosa azotea con vistas al mar y a la sierra.